

SEMINÁRIO “VALORIZAÇÃO DA FILEIRA DA PINHA/PINHÃO”



AÇÕES DE COLHEITA, TRANSPORTE E
ARMAZENAMENTO DE PINHAS

FUTURA DECLARAÇÃO DAS PINHAS

18 de setembro | Auditório Municipal de Alcácer do Sal

JOÃO SOVERAL

ÍNDICE da Apresentação



FUTURA DECLARAÇÃO DAS PINHAS 



IMPORTÂNCIA DO SETOR

FUTURA DECLARAÇÃO DAS PINHAS 

IMPORTÂNCIA DO SETOR ECOLÓGICA E ECONÓMICA

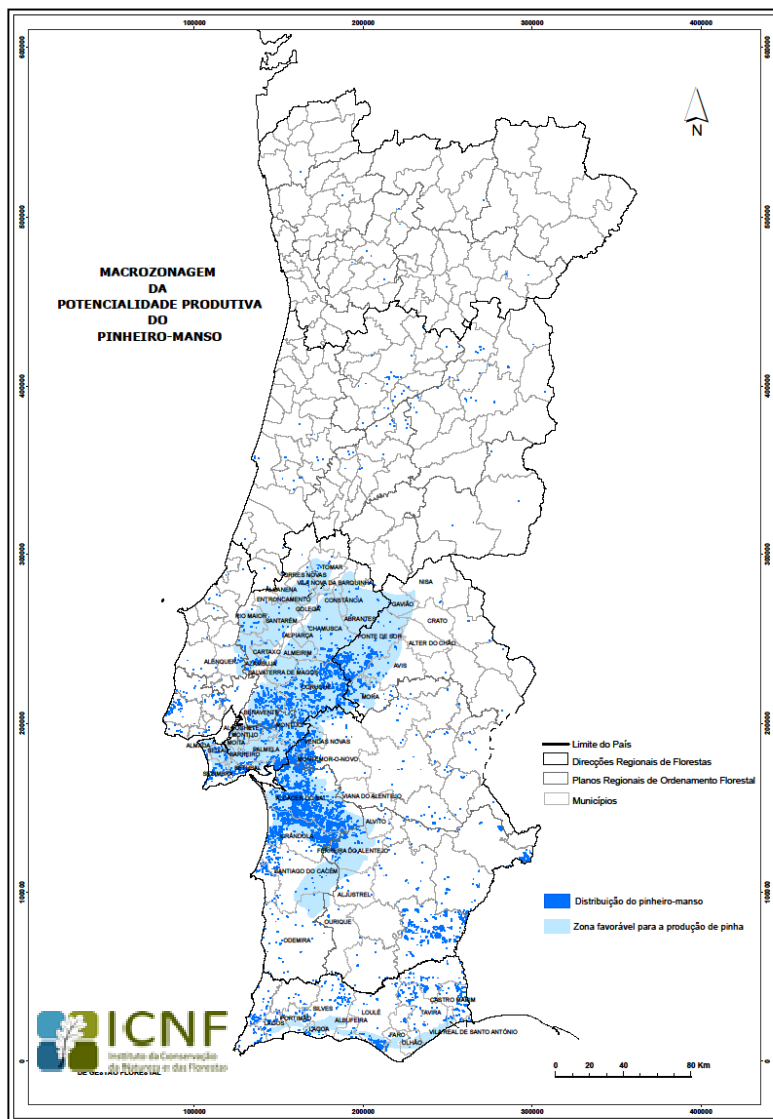

130.386 ha Área Total

**37.171 ha
(Alentejo Litoral)**

**15.337 ha
(Ribatejo)**

**9.730 ha
(LVT)**

Área produção duplicou na última década

Área Pinheiro Manso (10³ hectares)

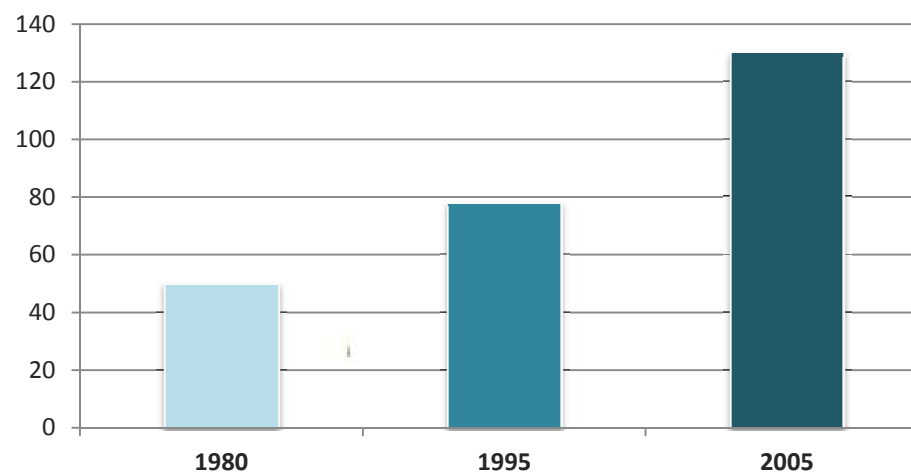

IMPORTÂNCIA DO SETOR ECOLÓGICA E ECONÓMICA



Espécie Estruturante

Sistema Multifuncional

Valoração Económica

Valorização Ecológica

Escala Regional

Promove a **proteção e regeneração** dos solos muito pobres, valorizando a **paisagem** e a **diversidade biológica**

Multiplicidade de produções:

- Pinhão
- Madeira
- Resina
- Biomassa

Escala Nacional

Representa um valor importante nas exportações

Indicadores Económicos:

- Produção de Pinha - **75 M€** (70.000 ton/ano)
- Exportação - **60 M€**



SITUAÇÃO ATUAL

FUTURA DECLARAÇÃO DAS PINHAS 

SITUAÇÃO ATUAL REGIME LEGAL



REGIME LEGAL EM VIGOR

Colheita, Transporte e Armazenamento

(Pinhas de pinheiro manso)

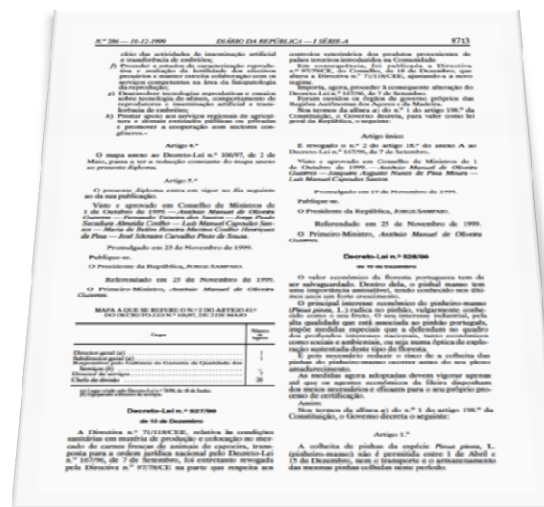

Decreto-Lei n.º 528/99,
de 10 de dezembro

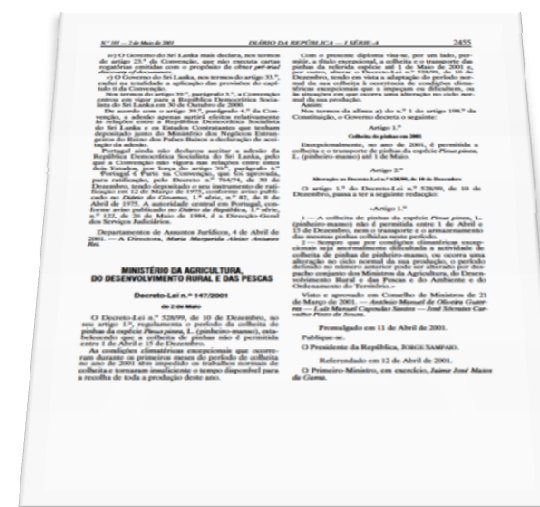

Redação dada pelo
Decreto-Lei n.º 147/01,
de 2 de maio

REGULAM O PERÍODO DA COLHEITA DE PINHAS DE PINHEIRO MANSO

Não permitida entre 1 de Abril e 15 de Dezembro, assim como o transporte e

armazenamento das mesmas pinhas colhidas neste período, podendo este período ser

alterado, excecionalmente, por despacho do MAMAOT

SITUAÇÃO ATUAL REGIME LEGAL



REGIME LEGAL EM VIGOR

Colheita, Transporte e Armazenamento

(Pinhas de pinheiro manso)

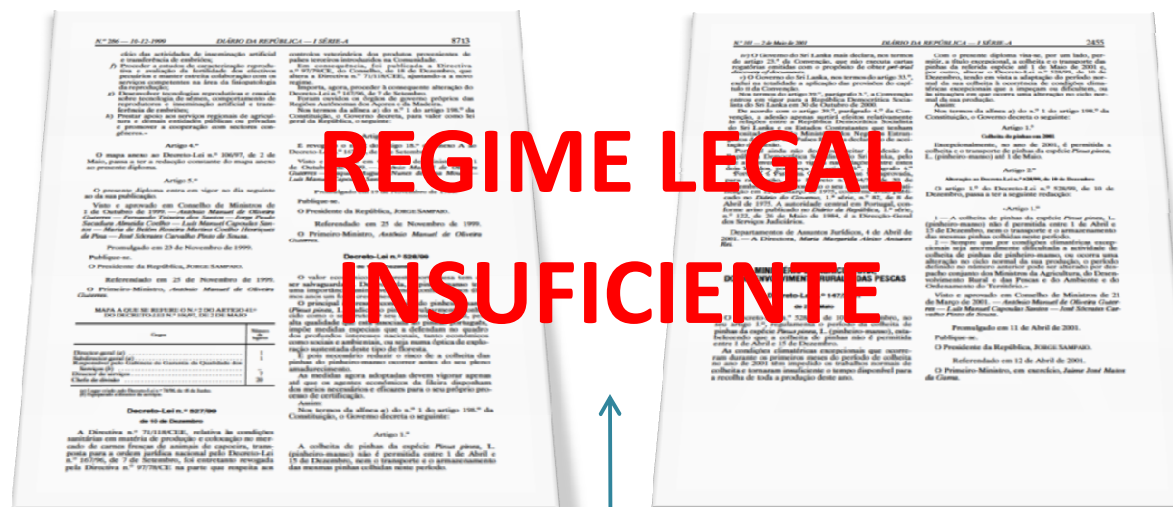

FACE AOS CRESCENTES DESAFIOS DA FILEIRA DO PINHEIRO MANSO

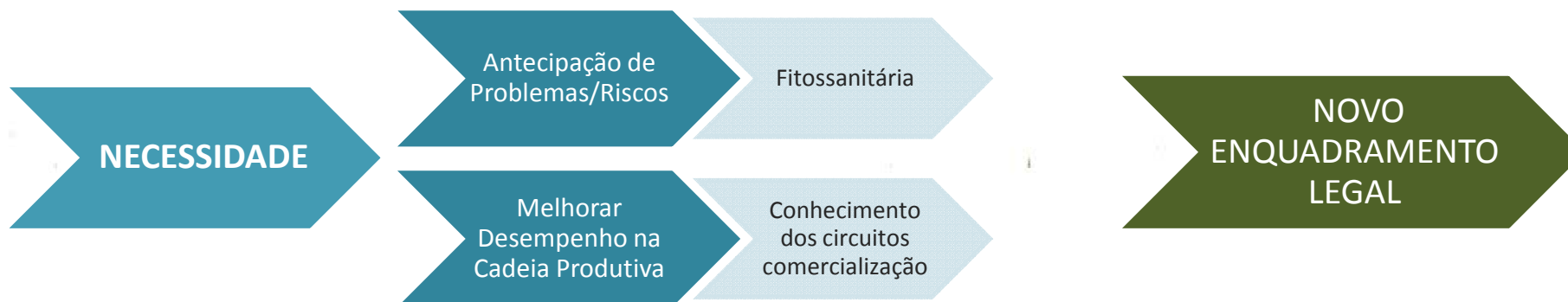



NOVO ENQUADRAMENTO LEGAL

FUTURA DECLARAÇÃO DAS PINHAS 

NOVO ENQUADRAMENTO LEGAL

O NOVO REGIME LEGAL PROPOSTO

TEM SUBJACENTE OS SEGUINTE PRINCÍPIOS:

1

- Possibilitar a **monitorização sanitária** da fileira ao nível da **Circulação**, desde a produção até ao destino e na **Inspeção** à importação

2

- Conferir maior **transparência** aos **circuitos de comercialização** das pinhas e **melhorar conhecimento** das autoridades e agentes

3

- Permitir a **Rastreabilidade** da **origem** das pinhas, viabilizando processos de **certificação** e controlo de **qualidade**

4

- Construir o edifício da **informação estatística** de apoio à **tomada de decisões** de política florestal e de **desenvolvimento da fileira**

NOVO ENQUADRAMENTO LEGAL

O NOVO REGIME LEGAL PROPOSTO

ESTABELECE:

PERÍODO DE COLHEITA DE PINHAS

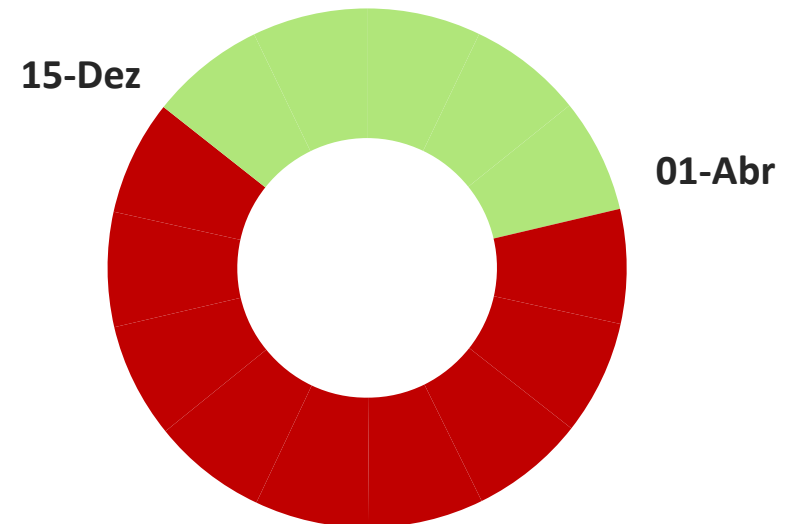

Não permitida entre 1/Abr e 15/Dez

Pode este período ser alterado a título excecional

NOVO ENQUADRAMENTO LEGAL

O NOVO REGIME LEGAL PROPOSTO

ESTABELECE:

REGRAS

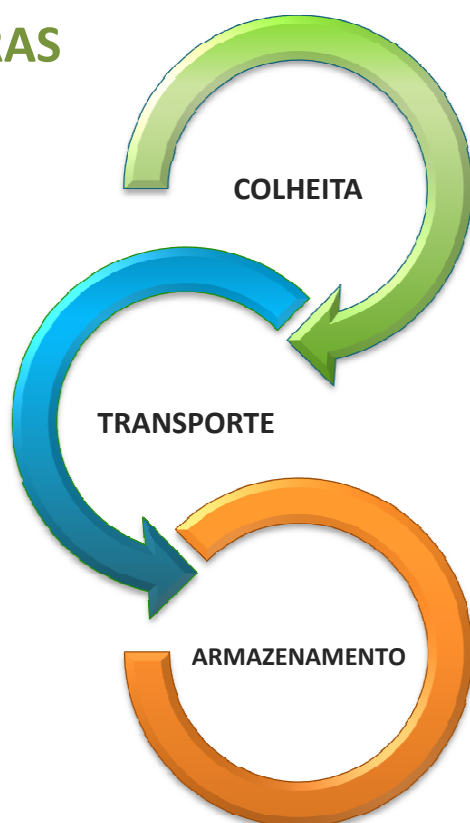

SISTEMA

RASTREABILIDADE

Ministério da Agricultura,
Mar, Ambiente e
Ordenamento do Território

ICNF
Instituto da Conservação
da Natureza e das Florestas

**Declaração de colheita, transporte e armazenamento de
pinhas de *Pinus pinaster* L. (pinheiro manso)**

1- Nº Declaração: []

2- Origem das pinhas: ☒ Parque ☐ Outros

3- Designação económica declarada:

3.1 - Actividade: ☒ colheita ☐ transporte

4- Produção de pinhas: ☒ Sim ☐ Não

5- Local de origem das pinhas:

6- Local de destino das pinhas:

7- Observação de agentes institucionais - preços e despesas:

DECLARAÇÃO DAS PINHAS

DECLARAÇÃO DAS PINHAS



Ministério da Agricultura, Mar, Ambiente e Ordenamento do Território			 ICNF <small>Instituto da Conservação da Natureza e das Florestas</small>		
Declaração de colheita, transporte e armazenamento de pinhas de <i>Pinus pinea</i> L. (pinheiro manso)					
1 - N.º Declaração:		<input type="text"/> (preencher manualmente)			
2 - Origem das pinhas		<input checked="" type="radio"/> Portugal		<input type="radio"/> Outro país	
3- Operador Económico declarante:					
Nome <input type="text"/>					
Morada <input type="text"/>					
Endereço Postal <input type="text"/>					
N.º <input type="text"/>					
Telefone <input type="text"/> Telemóvel <input type="text"/>					
3.1 - Actividade:					
<input checked="" type="radio"/> Colheita		<input type="radio"/> Transporte			
Data de início da actividade: dd/mm/aaaa					
Data de fim da actividade: dd/mm/aaaa					
4- Produtor de pinhas <input checked="" type="radio"/> Fornecedor de pinhas <input type="radio"/>					
Nome <input type="text"/>					
Morada <input type="text"/>					
Endereço Postal <input type="text"/>					
Telefone <input type="text"/> Telemóvel <input type="text"/>					
5- Local de origem da pinha:					
Nome do local de origem		Distrito	Concelho	Freguesia	Quantidade Anual Kg
<input type="text"/>		<input type="text"/>	<input type="text"/>	<input type="text"/>	<input type="text"/>
6- Local de destino da pinha:					
Nome		Morada	Código Postal	Localidade	
<input type="text"/>		<input type="text"/>	<input type="text"/>	<input type="text"/>	
7- Observação de agentes bióticos nocivos - pragas e doenças:					
sim	<input type="text"/>	sim	<input type="text"/>	Local	<input type="text"/>
NÃO	<input type="text"/>				

DECLARAÇÃO DAS PINHAS



ORIGEM EM PORTUGAL

Ministério da Agricultura, Mar, Ambiente e Ordenamento do Território		Instituto da Conservação da Natureza e das Florestas	
Declaração de colheita, transporte e armazenamento de pinhas de <i>Pinus pinea</i> L. (pinheiro manso)			
1- N.º Declaração: <input type="text"/>			
2- Origem das pinhas <input checked="" type="radio"/> Portugal <input type="radio"/> Outro país			
3- Operador Económico declarante:			
Nome: <input type="text"/>			
Morada: <input type="text"/>			
Código Postal: <input type="text"/>		<input type="text"/>	
NIF: <input type="text"/>		<input type="text"/>	
Telefone: <input type="text"/>		Telemóvel: <input type="text"/>	
3.1 - Actividade:			
<input checked="" type="radio"/> Colheita <input type="radio"/> Transporte			
Data de início da actividade: dd mm aaaa		Data de fim da actividade: dd mm aaaa	
4- Produtor de pinhas <input type="radio"/> Fornecedor de pinhas <input checked="" type="radio"/>			
Nome: <input type="text"/>			
Morada: <input type="text"/>			
Código Postal: <input type="text"/>		<input type="text"/>	
Telefone: <input type="text"/>		Telemóvel: <input type="text"/>	
5- Local de origem da pinha:			
Nome do local de origem	Destino	Quantidade	Unidade
<input type="text"/>	<input type="text"/>	<input type="text"/>	Kg
6- Local de destino da pinha:			
Nome	Morada	Código Postal	Localidade
<input type="text"/>	<input type="text"/>	<input type="text"/>	<input type="text"/>
7- Observação de agentes bióticos nocivos - pragas e doenças:			
SIM <input type="checkbox"/>	SIM <input type="checkbox"/>	Força <input type="checkbox"/>	Força <input type="checkbox"/>
NÃO <input type="checkbox"/>	NÃO <input type="checkbox"/>	NÃO <input type="checkbox"/>	NÃO <input type="checkbox"/>

PROVENIÊNCIA DE OUTRO PAÍS

Ministério da Agricultura, Mar, Ambiente e Ordenamento do Território		Instituto da Conservação da Natureza e das Florestas	
Declaração de colheita, transporte e armazenamento de pinhas de <i>Pinus pinea</i> L. (pinheiro manso)			
1- N.º Declaração: <input type="text"/> (preenchimento automático)			
2- Origem das pinhas <input type="radio"/> Portugal <input checked="" type="radio"/> Outro país			
3- Operador Económico declarante:			
Nome: <input type="text"/>			
Morada: <input type="text"/>			
Código Postal: <input type="text"/>		<input type="text"/>	
NIF: <input type="text"/>		<input type="text"/>	
Telefone: <input type="text"/>		Telemóvel: <input type="text"/>	
Data de início do transporte: dd mm aaaa		(escolher a data a partir de calendário disponível que só permitirá o preenchimento em coerência com os períodos legais)	
Data de fim do transporte: dd mm aaaa			
4- País de origem da pinha (propriedade/armazém):			Quantidade
Nome do País			Kg
<input type="text"/>			<input type="text"/>
5- Local de destino da pinha:			
Nome	Morada	Código Postal	Localidade
<input type="text"/>	<input type="text"/>	<input type="text"/>	<input type="text"/>
6- Observação de agentes bióticos nocivos - pragas e doenças:			
SIM <input type="checkbox"/>	NÃO <input type="checkbox"/>		

NOVO ENQUADRAMENTO LEGAL

O NOVO REGIME LEGAL PROPOSTO

ESTABELECE:

REGRAS

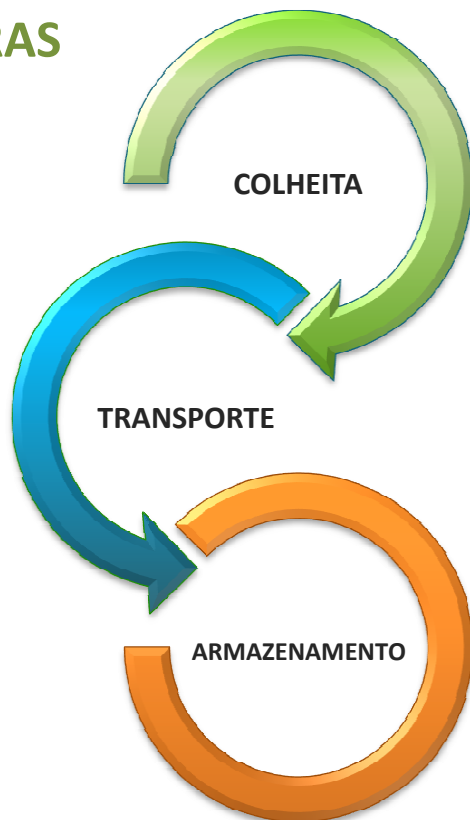

**DECLARAÇÃO DAS
PINHAS**

CARATERÍSTICAS:

- **Simples Preenchimento**
- **Fácil Obtenção**
- **De caráter prévio e obrigatório**
- **Acompanha as ações de colheita, transporte e armazenamento**

O NOVO REGIME LEGAL PROPOSTO

ESTABELECE:

REGRAS

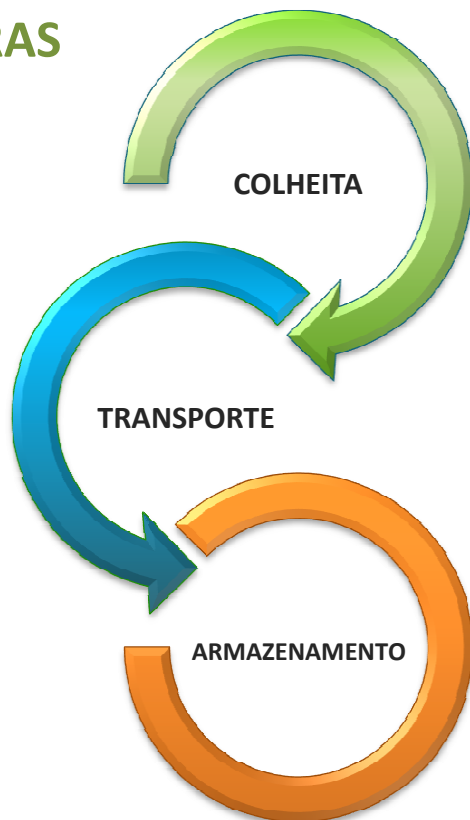

SISTEMA
RASTREABILIDADE

PERMITE



SEMINÁRIO “VALORIZAÇÃO DA FILEIRA DA PINHA/PINHÃO”



AÇÕES DE COLHEITA, TRANSPORTE E
ARMAZENAMENTO DE PINHAS

FUTURA DECLARAÇÃO DAS PINHAS

18 de setembro | Auditório Municipal de Alcácer do Sal

JOÃO SOVERAL