

Sessão de divulgação técnica

Traquimela



Agenda

Considerando a importância que a nova praga do eucalipto, traquimela (*Trachymela sloanei*), está a adquirir em Portugal, em particular na região do Vale do Tejo, terá lugar no dia 2 de outubro em Coruche uma ação de sensibilização/divulgação. Será dado a conhecer o que é a praga, que impactos tem, que métodos de controlo podem ser usados, que ações de I&D estão a ser desenvolvidas e quais as perspetivas futuras.

Local e data: Observatório do Sobreiro e da Cortiça, Coruche, 2 out 2023

Público-alvo: Proprietários florestais, Técnicos Florestais, Prestadores de Serviço

Programa: 09.00 | Receção aos participantes

09.15 | Apresentação ACFALT – Certificação regional PEFC, por Conceição Santos Silva (ACFALT)

09.30 | Traquimela – O que é e como se controla, por Carlos Valente (RAIZ)

10.30 | Programa Operacional de Sanidade Florestal dirigido ao Eucalipto, por Helena Martins (ICNF)

11.00 | Visita de campo

13.00 | Encerramento da sessão

Inscrições: geral@unac.pt



ACFALT

Associação para a Certificação Florestal de Portugal



União Nacional de Agricultura



OBSERVATÓRIO DO SOBREIRO E DA CORTIÇA



PROGRAMA DE DESENVOLVIMENTO RURAL 2014-2020



UNÃO EUROPEIA
Fundo Europeu Agrícola de Desenvolvimento Rural
A Europa investe nas Zonas Rurais



ACFALT

Associação para a Certificação Florestal do Alentejo e Lezíria do Tejo



Promovendo a
gestão florestal
sustentável

www.pefc.pt

Sessão de divulgação técnica Traquimela



AGENDA

1. O que é a certificação florestal
2. A Certificação Regional PEFC no Alentejo | ACFALT
3. Vantagens da certificação
4. Como aderir e comercializar produtos certificados?
5. Questões...



ACFALT

Associação para a Certificação Florestal do Alentejo e Lezíria do Tejo



UNAC EM NÚMEROS...

A UNAC representa os interesses dos produtores florestais do espaço mediterrânico português junto das instituições nacionais e europeias, através de uma estratégia de intervenção de cariz técnico-político.

Engloba 6 Organizações de Produtores Florestais, uma área de intervenção de **2 milhões ha**, representando os sistemas agroflorestais cerca de **700.000 ha**.

Atividade

- Lobby;
- Assistência técnica às organizações filiadas;
- Coordenação e desenvolvimento de projetos;
- Investigação, inovação e transferência de conhecimento;
- Comunicação.

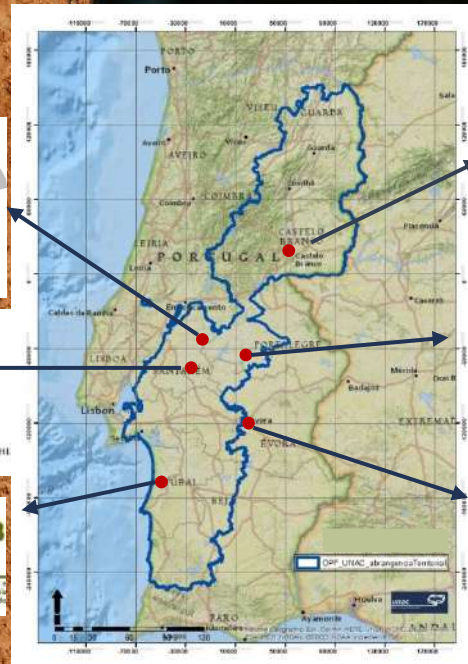

**1.164 Proprietários
Florestais associados**

**4 equipas
permanentes de
sapadores
florestais + 85
elementos sazonais
de prevenção**

**98,8 M€ apoios ao
investimento
florestal
(19% da dotação
nacional)**

**730.063 ha área
associada**

**28 Zonas de
Intervenção
Florestal
589.954 ha**

**ACFALT - ASSOCIAÇÃO
PARA A CERTIFICAÇÃO
REGIONAL DO
ALENTEJO E DE LISBOA
E VALE DO TEJO**

**5 + 3 Grupos certificação
> 170.000 ha**



ENQUADRAMENTO



ACFALT

Associação para a Certificação Florestal do Alentejo e Lezíria do Tejo



Promovendo a
gestão florestal
sustentável

www.pefc.pt



ACFALT

Associação para a Certificação Florestal do Alentejo e Lezíria do Tejo



- A UNAC e as suas associadas assumiram a certificação como um mecanismo de valorização dos espaços florestais associados, possibilitando uma melhoria da gestão praticada e o seu reconhecimento por parte do mercado, sendo por isso determinante para o desenvolvimento do setor florestal.
- As associadas da UNAC na NUT II Alentejo possuíam já 2 grupos de certificação PEFC com cerca de 42.000 ha de floresta certificada
- UNAC e as suas Associadas decidiram reforçar a aposta que têm vindo a fazer desde 2008 na certificação florestal
- O objetivo foi reforçar esta abordagem na região Alentejo, através de um processo de certificação florestal regional PEFC para o Alentejo, visando a valorização da floresta e promoção da certificação florestal junto dos proprietários florestais.

	Sócio	Natureza entidade	Tipo de entidade
12 entidades Associadas	APFC	Sem fins lucrativos	Sócio Fundador
	AFLOSOR		Sócio Fundador
	ANSUB		Sócio Fundador
	ACHAR		Sócio Fundador
	APCOR		Associações de âmbito nacional
	ADL		Associações de âmbito local
	ANCPA		Associações de âmbito nacional
	ACOS		Associações de âmbito regional
	APORMOR		Associações de âmbito regional
	ALTRI		> 250 trabalhadores
	The Navigator Company		> 250 trabalhadores
	EDIA		< 250 trabalhadores



ACFALT

Associação para a Certificação Florestal do Alentejo e Lezíria do Tejo



CERTIFICAÇÃO FLORESTAL PEFC

Enquadramento



ACFALT

Associação para a Certificação Florestal do Alentejo e Lezíria do Tejo



Promovendo a
gestão florestal
sustentável

www.pefc.pt

➤ De acordo com a nossa experiência os principais fatores limitantes no acesso à Certificação são:



Falta de
informação sobre o
que é a certificação
e como se obtém



São os custos e
dificuldades de
entender os
padrões



Falta de
conhecimento
sobre como atingir
os padrões
(cumprir as regras)



Acesso ao apoio
técnico



ACFALT

Associação para a Certificação Florestal do Alentejo e Lezíria do Tejo



Vantagens da certificação e do modelo regional?

- Avaliação crítica da gestão que se executa
- Educação ambiental a todos os colaboradores das empresas
- Ganho de tempo e da qualidade da informação, permitindo tomar decisões de gestão com maior rigor
- Utilização corrente do EPI – Equipamento proteção individual/ diminuição do risco de acidente
- Maior retorno económico pela venda de produtos certificados – Cortiça, Eucalipto e Pinheiro bravo
- Menores custos de adesão - escala do âmbito permite maior partilha dos custos e uma resposta integrada e simplificada *q.b.* às exigências da certificação



ACFALT

Associação para a Certificação Florestal do Alentejo e Lezíria do Tejo



Jan|18

Protocolo
TNC

Junho|18

Sistema
documental
Gestão
Florestal

Jul-Nov|18

Elaboração
do PGF
Regional

13/08/2020

Obtenção
do
certificado
PEFC

2021

Novos
aderentes
Ao
certificado
PEFC

2022 / 2023

Novos
aderentes
Ao
certificado
PEFC

A NUT II ALENTEJO



ACFALT

Associação para a Certificação Florestal do Alentejo e Lezíria do Tejo



➤ área de 3.160.491 hectares, representando 35,6% do território nacional continental.

- NUT III Lezíria do Tejo
- NUT III Alentejo Litoral
- NUT III Baixo Alentejo
- NUT III Alto Alentejo
- NUT III Alentejo Central



Plano de Gestão Florestal Regional Alentejo



2018

DOCUMENTO ENQUADRADOR DO PROCESSO DE CERTIFICAÇÃO REGIONAL

- Enquadramento territorial
- Enquadramento legal
- Caracterização social
- Espaços florestais
- Caracterização biofísica
- Inventário florestal
- Ordenamento e sub-regiões homogéneas
- Análise SWOT
- Objectivos estratégicos para a região
- Programas de gestão
- Considerações finais

A NUT II ALENTEJO

➤ Cerca de 54% deste território corresponde a povoamentos florestais (inclui matos)

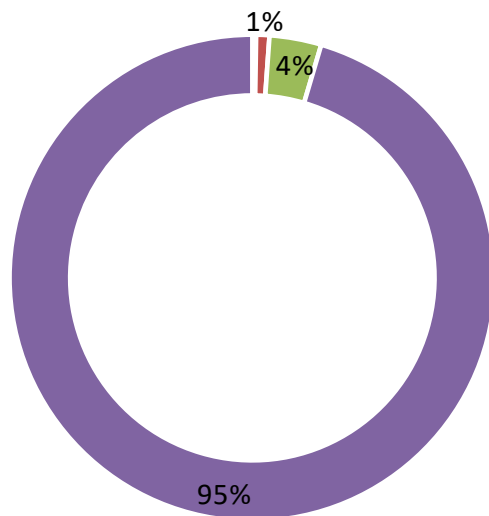

- Áreas ardidas
- Cortes rasos
- Outras formações lenhosas
- Povoamentos



ACFALT

Associação para a Certificação Florestal do Alentejo e Lezíria do Tejo

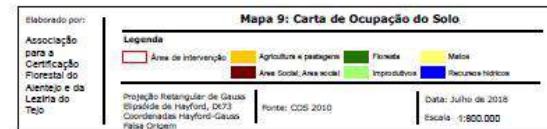
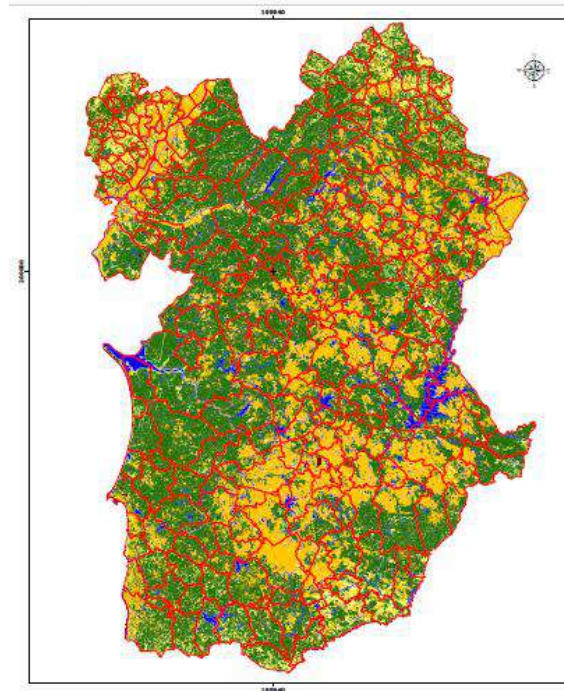

PRINCIPAIS VANTAGENS



ACFALT

Associação para a Certificação Florestal do Alentejo e Lezíria do Tejo





ACFALT

Associação para a Certificação Florestal do Alentejo e Lezíria do Tejo



Toda a região abrangida
certificado regional

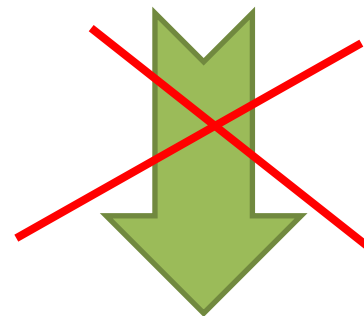

Todos os proprietários estão
certificados



ACFALT

Associação para a Certificação Florestal do Alentejo e Lezíria do Tejo



CERTIFICAÇÃO
REGIONAL

Principais interessados...

Proprietários < 100 ha

Sem Plano de Gestão Florestal

Produto lenhoso (madeira)



ACFALT

Associação para a Certificação Florestal do Alentejo e Lezíria do Tejo



Passo a passo para obter certificação PEFC

ANTES DE CORTAR...

1.

Contactar a associação da região
APFC, ACHAR, AFLOSOR, ANSUB

Ou a

ACFALT geral.acfalt@gmail.com

217 100 014





ACFALT

Associação para a Certificação Florestal do Alentejo e Lezíria do Tejo



Passo a passo para obter certificação PEFC

2.

Apoio de um técnico para preencher o formulário de interesse em obter a certificação





ACFALT

Associação para a Certificação Florestal do Alentejo e Lezíria do Tejo



Passo a passo para obter certificação PEFC

3.

Realizar uma visita com o técnico à propriedade para recolha de informação e saber as obrigações





ACFALT

Associação para a Certificação Florestal do Alentejo e Lezíria do Tejo



Passo a passo para obter certificação PEFC

4.

Recebe o certificado e fica em condições de vender produtos florestais como certificados



Passo a passo para obter certificação PEFC

5.

Comercialização Produtos Certificados

Informar a associação da intenção de exploração

Verificação dos documentos e equipamentos dos trabalhadores

Saber a quantidade de madeira explorada

Emitir documento de venda de produto certificado ao comprador

Pagamento à ACFALT (% sobre o valor de comercialização)





Passo a passo para obter certificação PEFC

Custo da certificação O exemplo do eucalipto...

1. PROPRIETÁRIO TEM PRODUTOS FLORESTAIS PARA COMERCIALIZAR NO PERÍODO DO CERTIFICADO		
Espécie	Modelo	Valor
Eucalipto	Cobrança sobre a produção	1€/m ³ (25% do prémio)

Certificação Regional PEFC - SITE



<https://geralacfalt.wixsite.com/acfalt>

Certificação Regional PEFC – REFERENCIAL TÉCNICO

Informe-se junto da sua Associação:



ACFALT

Associação para a Certificação Florestal de Alocasia e Lezíria do Tejo

Rua Mestre Lopo de Freitas, n.º 1 | 1549-912 Lousã
Tel. 21 7105036
geral@acfalt@gmail.com



ACHAR
Associação dos
Agricultores de
Charneca

Rua Direita de S. Pedro, 153 | 2143-098 Charneca
Tel. 248 750 043 | Fax: 248 750 548
g.achar@achar.pt



AFLOSOR

Associação de Agricultores de Floresta
de Alocasia e Lezíria do Tejo

Zona Industrial de Póvoa do Rio, Rua 5, L.º 25
7400-217 Póvoa do Rio
Tel. 242 202 288 | Fax: 242 202 288
g.aflosor@aflosor.pt



Rua Indústrias Sotões, Póvoa do Rio
7400-217 Póvoa do Rio
Tel. 242 202 288 | Fax: 242 202 288
g.ansub@ansub.pt



APFC
Associação para a
Certificação Florestal de Alocasia e
Lezíria do Tejo

Rua 5 de Outubro, n.º 78
2300-137 Covilhã
Tel. 243 517 473
g.apfc@apfc.pt



ACFALT



ACFALT

**ASSOCIAÇÃO PARA A
CERTIFICAÇÃO FLORESTAL
DO ALENTEJO E DA
LEZÍRIA DO TEJO**



Procedimento
para a
certificação
florestal

www.pefc.org

Certificação Regional PEFC – REFERENCIAL TÉCNICO

ANTES

DE REALIZAR QUALQUER ATIVIDADE:

- ☐ Comunique o início dos trabalhos ao Técnico responsável.
- ☐ Consulte o Plano de Gestão Florestal, a legislação aplicável e manuais de boas práticas de referência.
- ☐ Consulte os impactos Ambientais, Sociais e Riscos Profissionais da atividade.
- ☐ Informe os trabalhadores das boas práticas, das medidas de segurança Equipamentos de Proteção Individual (EPI) a utilizar e medidas a implementar.
- ☐ Garantir a existência de Formação.
Solicitar documentação legal dos prestadores de serviços.

NO MOMENTO DA VENDA

Assegurar que toda a documentação de venda (faturas e/ou guias de remessa/transporte) de produtos certificados contém a seguinte informação:

- Origem do produto (propriedade/UEF);
- Nome e morada do cliente;
- Data de emissão da fatura;
- Identificação do Aderente;
- Número de certificado;
- Descrição do(s) produto(s) com a denominação "100% certificado PEFC";
- Quantidade de produtos vendidos;
- Data de entrega.

COMUNIQUE AS VENDAS EFETUADAS AO TÉCNICO RESPONSÁVEL.

NO MOMENTO

DA REALIZAÇÃO DA ATIVIDADE DELIMITAR AS ZONAS DE PROTEÇÃO PRESENTES. ACOMPANHAR OS TRABALHOS.

FLORESTAÇÃO

- Escolher plantas em bom estado fitossanitário e adaptadas ao local;
- Cuidados na preparação do solo:
 - Não utilizar a "cava" com reviramento do solo;
 - Evitar trabalhar com o solo encharcado ou muito húmido;
- Realizar a operação paralelamente às curvas de nível e em linhas ou faixas;
- Conservação das linhas de água;
- Implementar florestação de acordo com o projeto aprovado.

MANUTENÇÃO

- Não deposite resíduos na área florestal, caso verifique algum depósito comunique com a Câmara Municipal para proceder à sua recolha;
- Fertilize de acordo com as recomendações técnicas, quanto ao produto, quantidade e época de aplicação;
- A aplicação de herbicidas e pesticidas obedece à utilização de Equipamento de proteção de acordo com a informação do rótulo;
- Mantenha o risco de incêndio baixo, controlando a vegetação e mantendo faixas de defesa de floresta contra incêndio.

EXPLORAÇÃO FLORESTAL

- Quando estiverem a ocorrer atividades na sua exploração certifique-se que existe extintor e caixa de primeiros socorros;
- No abate ter atenção para não danificar a regeneração natural e/ou sobreiros e azinheiras adultas;
- Tenha em atenção à idade mínima de corte e dimensão mínima de desboscamento, respetando o plano de gestão;
- Evitar trabalhar com o solo encharcado ou muito húmido.



ACFALT

Associação para a Certificação Florestal do Alentejo e Lezíria do Tejo

QUEM SOMOS

A ACFALT tem como objetivo a implementação da norma portuguesa PEFC™ que regula os sistemas de gestão florestal sustentável, desenvolvendo e promovendo, para o efeito, todos os processos que conduzam à gestão florestal sustentável e sua comprovação.

COMPROMISSO DE ADESAO À CERTIFICAÇÃO REGIONAL ALENTEJO E LEZIRIA DO TEJO

Nome _____	ACFALT
Morada _____	Assinatura
Telefone _____	
Telemóvel _____	
e-mail _____	Data
Assinatura _____	

Compromisso com o referencial técnico e documentação do sistema, nomeadamente a política da Região e Regulamento da ACFALT.

Muito Obrigado!

Informações:

geral.acfalt@gmail.com



ACFALT

Associação para a Certificação Florestal do Alentejo e Lezíria do Tejo

