

Ação de divulgação técnica

Traquimela

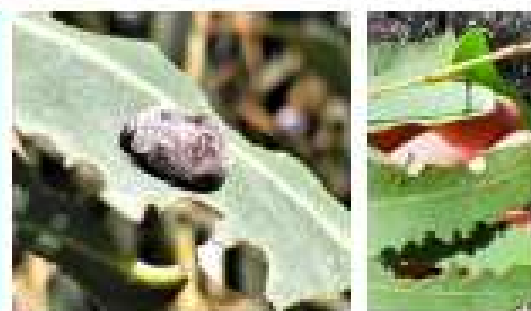

Agenda

Considerando a importância que a nova praga do eucalipto, traquimela (*Traohymela sloanei*), está a adquirir em Portugal, terá lugar no dia **12 de dezembro 2023 na AEBB – Associação Empresarial da Beira Baixa em Castelo Branco** uma ação de sensibilização e divulgação. Será dado a conhecer o que é a praga, que impactos tem, que métodos de controlo podem ser usados, quais as ações de I&D que estão a ser desenvolvidas e quais as perspetivas futuras.

Local e data: Associação Empresarial da Beira Baixa*, 12 dez 2023

Público-alvo: Proprietários florestais, Técnicos Florestais, Prestadores de Serviços

Programa: 09.00 | Receção aos participantes

09.15 | Apresentação CERTIFLORBEIRA – Certificação regional PEFC, por Marta Ribeiro Telles (AFLOBEI)

09.30 | Traquimela e outras pragas do eucalipto | O que são e como se controlam
por Carlos Valente (RAIZ)

10.30 | Programa Operacional de Sanidade Florestal dirigido ao Eucalipto, por Helena Martins (ICNF)

11.00 | Visita de campo

13.00 | Encerramento da sessão

Inscrições: <https://forms.gle/YEMkiqf6Eb24LnHZ7>

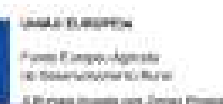
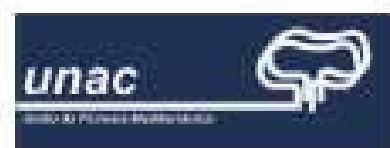

*AEBB – Associação Empresarial da Beira Baixa, Praça Mercab, Av. do Empresário s/n, 6000-767 Castelo Branco

Sessão de divulgação técnica Traquimela



Castelo Branco

12 de dezembro/23



ACFBB

CERTIFLORBEIRA

ASSOCIAÇÃO PARA A

CERTIFICAÇÃO FLORESTAL REGIONAL

DA BEIRA BAIXA





ACFBB

CERTIFLORBEIRA

A AGENDA DE HOJE:

- O que é a Certiflorbeira e a Certificação Regional.
- A nossa Área de Atuação.
- Vantagens da Certificação Regional PEFC na Beira Baixa.
- Fases e Passos necessários para chegar ao produto certificado.
- Perguntas....

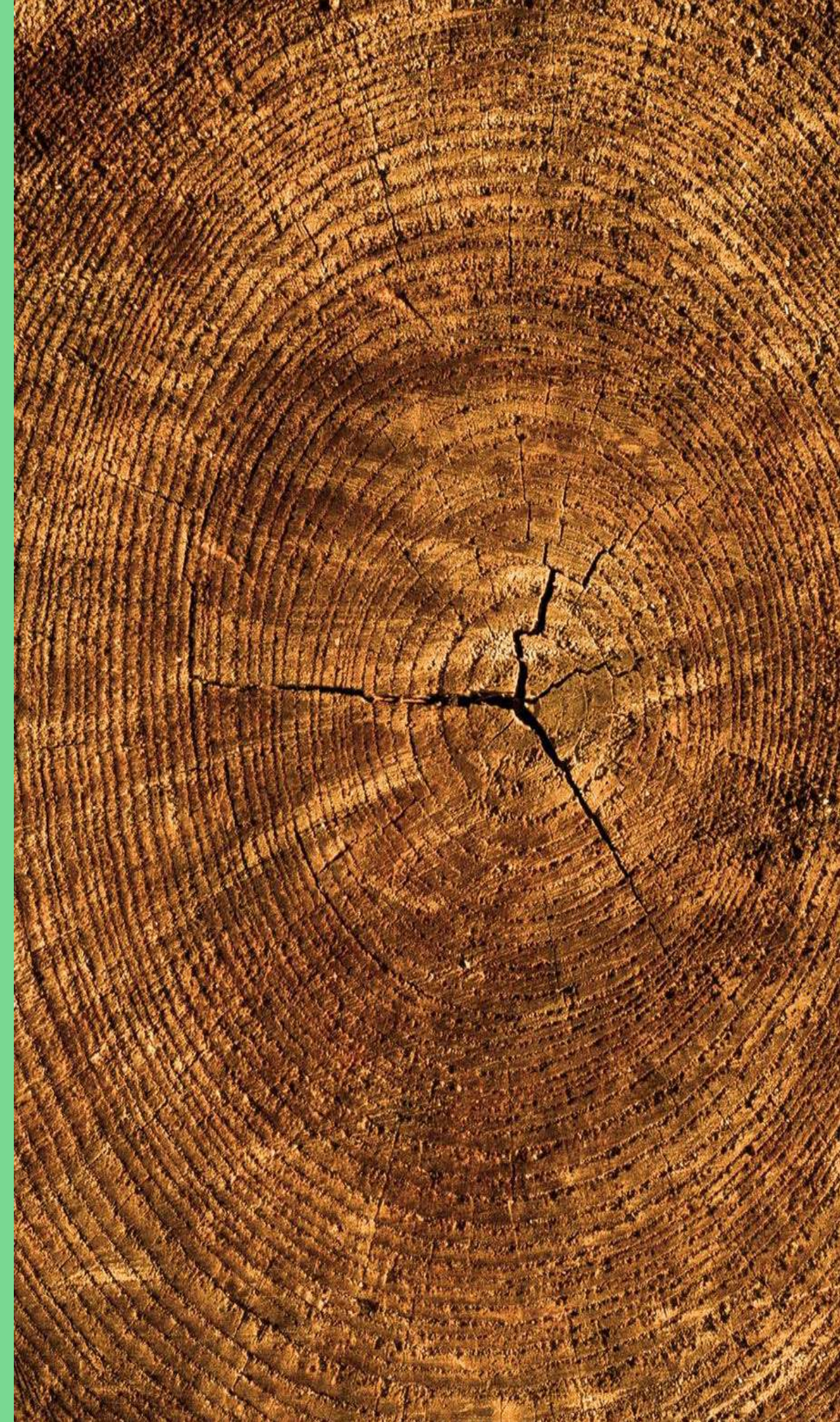



ACFBB

SOBRE A CERTIFLORBEIRA

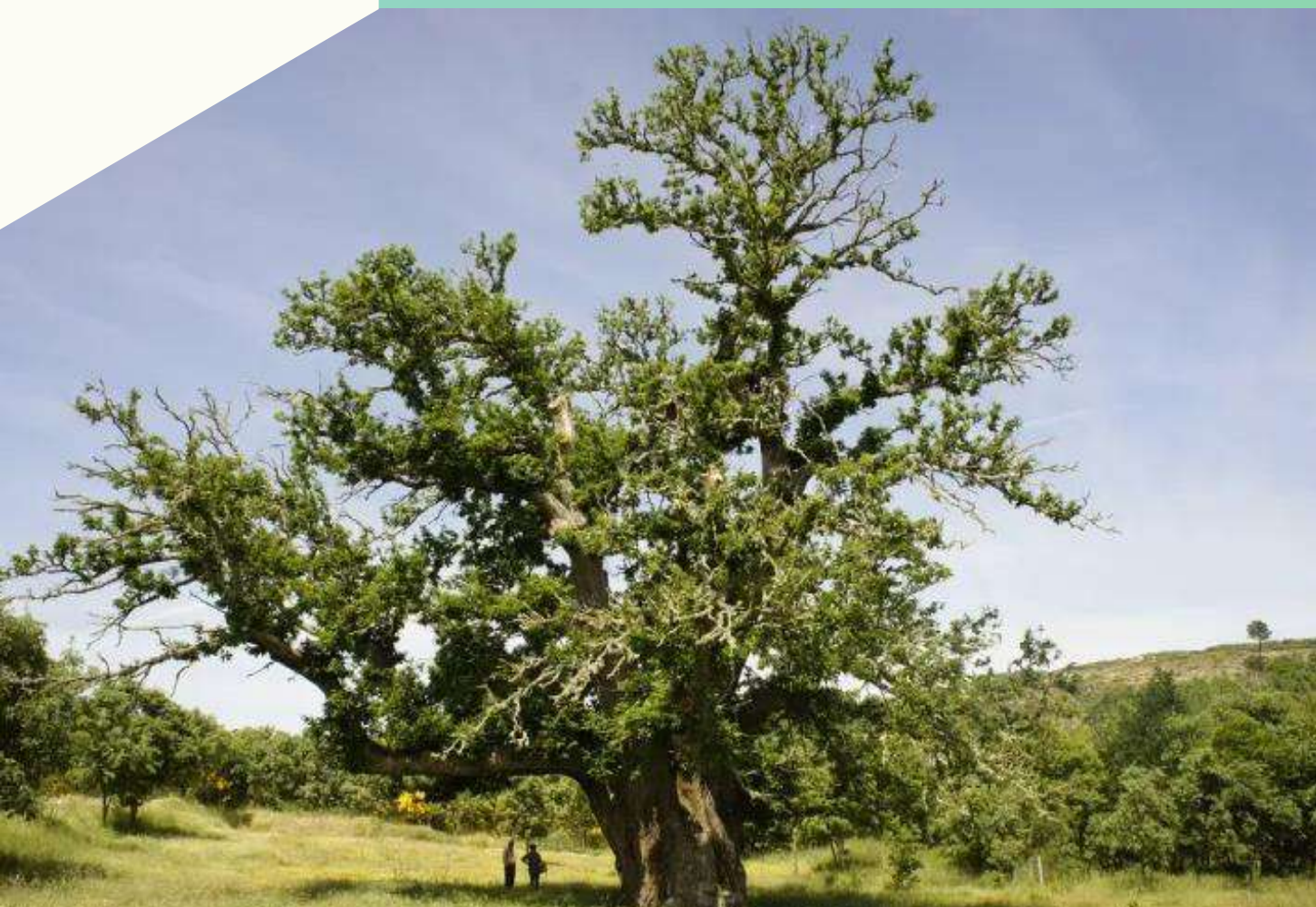

IMPLEMENTAMOS O NOSSO SISTEMA DE ACORDO COM O REFERENCIAL NORMATIVO RECONHECIDA PELO PEFC PARA A BEIRA BAIXA, VISANDO A VALORIZAÇÃO DA FLORESTA E PROMOÇÃO DA CERTIFICAÇÃO FLORESTAL JUNTO DOS PROPRIETÁRIOS FLORESTAIS

A ACFBB, criada em 2019, reúne diversas entidades da região e/ou com interesses na região, funcionando de acordo com a estrutura organizacional apresentada abaixo.





ACFBB

SOBRE A CERTIFLORBEIRA

2019 - CRIAÇÃO DA CERTIFLORBEIRA E
IMPLEMENTAÇÃO DO SGFS

2020 - OBTENÇÃO DO CERTIFICADO PEFC

2020/2022/2023 - ANGARIAÇÃO DE ADERENTES
E MANUTENÇÃO DO CERTIFICADO

2023 - ALARGAMENTO DA ÁREA DE ATUAÇÃO PARA
MAIS DOIS CONCELHOS

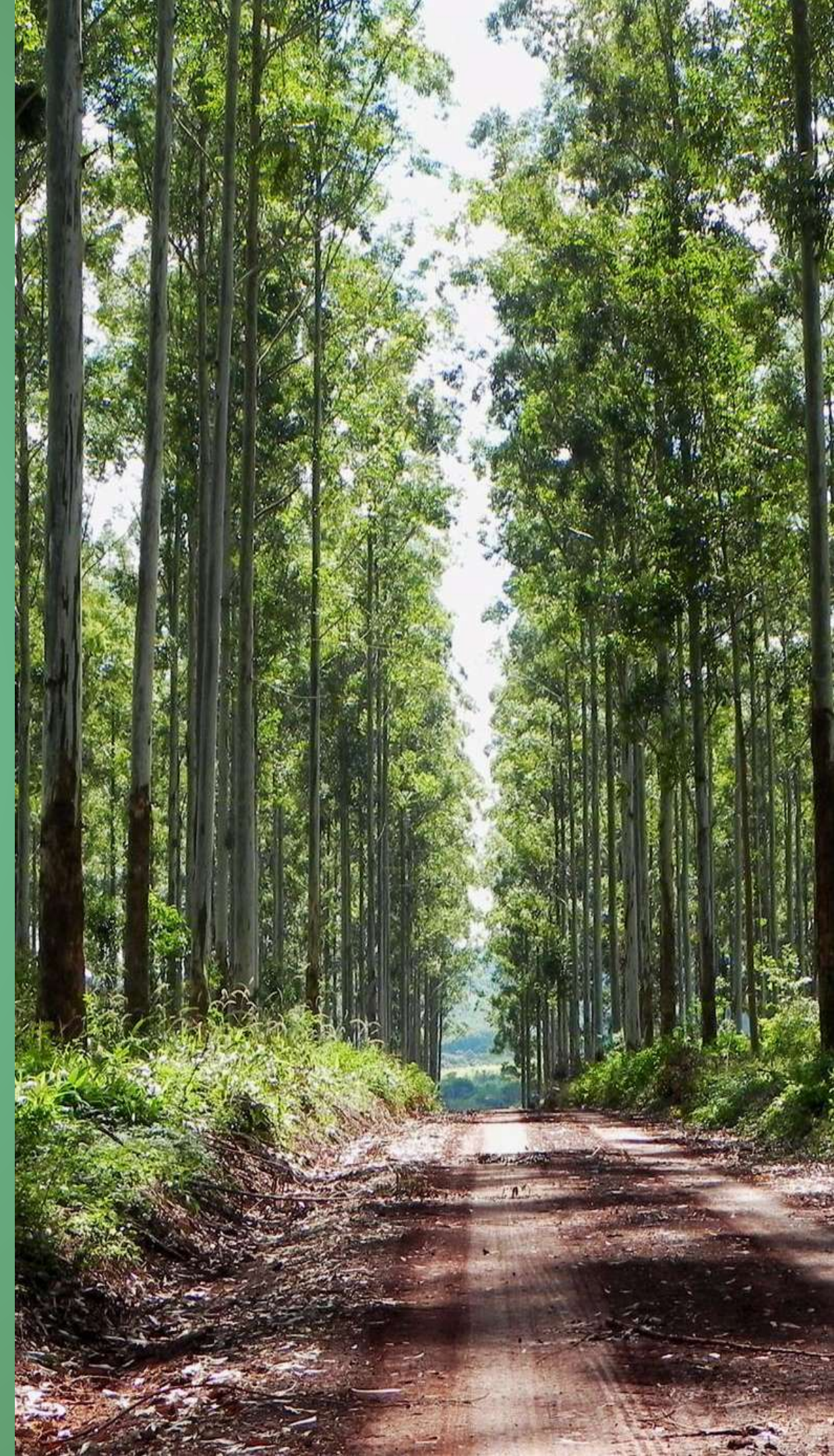



ACFBB

SOBRE A CERTIFLORBEIRA

OS NOSSOS OBJECTIVOS:

Promover o Desenvolvimento do Setor Florestal

Apoiar os proprietários

Proteger e Aumentar o valor da Floresta

Portuguesa

ENQUADRAMENTO GEOGRÁFICO

NUTIII - BEIRA BAIXA

NUTIII - MÉDIO TEJO

Apenas Sertão e Vila de Rei

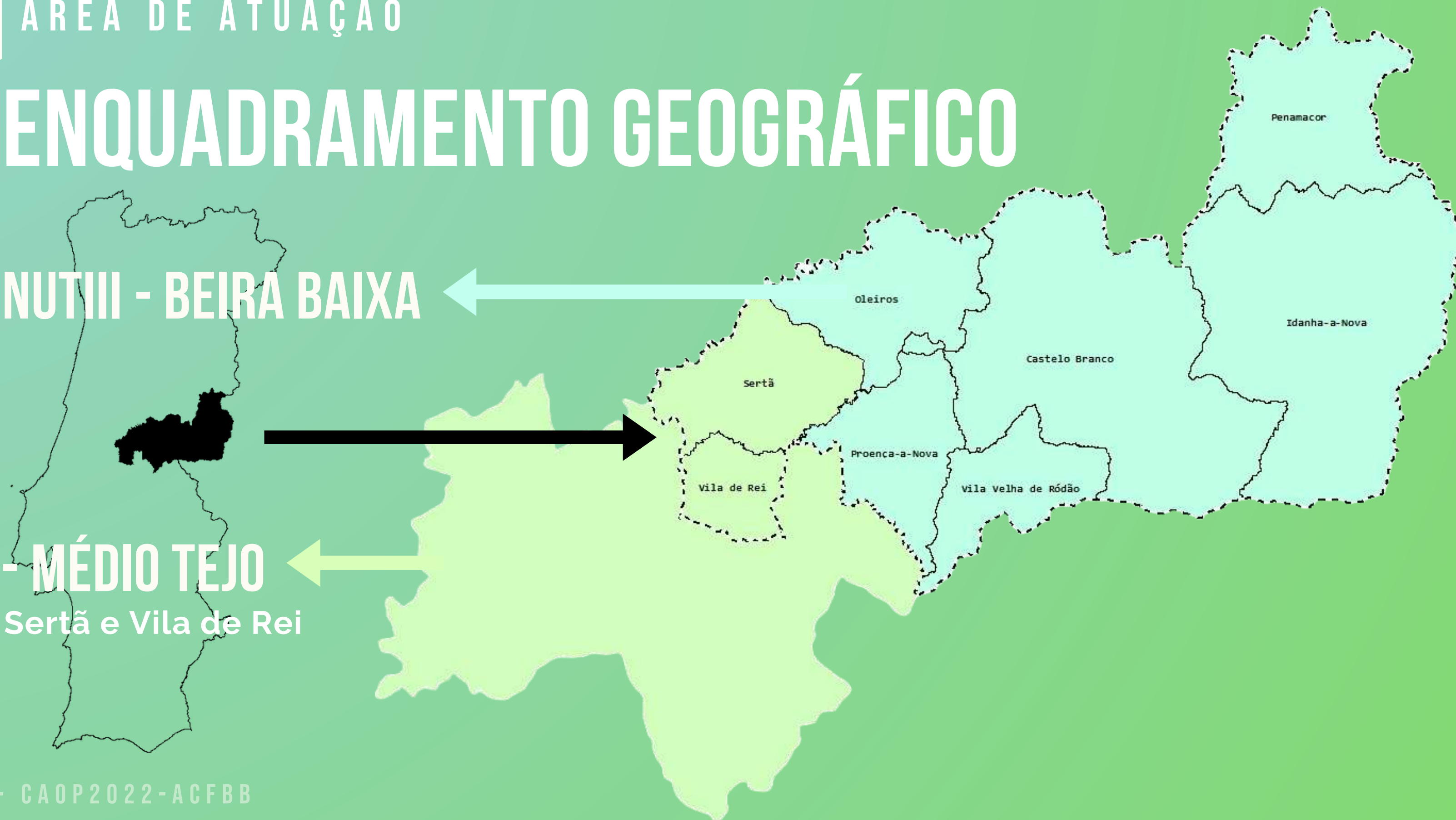

SOBRE A NOSSA ÁREA

- 8 Concelhos (CIMBB).
- Área Total: 525 294 ha.
- Área Florestal: 281 068 ha (53,5 %).
- 5,9% do Território nacional



OCUPAÇÃO FLORESTAL

PRINCIPAIS ESPÉCIES

▲ Pinheiro Bravo - 138 114 ha (49 %)

▲ Eucalipto - 87 796 ha (31 %)

▲ Azinheira - 27 205 ha (9,7 %)

▲ Sobreiro - 19 532 ha (6,9 %)





ACFBB

VANTAGENS

VANTAGENS DA CERTIFICAÇÃO REGIONAL - PEFC

- Destinada a pequenos proprietários.
- Menores custos de adesão face a outros modelos de certificação.
- Acompanhamento e planeamento técnico.
- Gestão mais eficiente.
- Aumento de segurança no trabalho.
- Maior rentabilidade para os proprietários. (Produto certificado tem um maior valor de mercado - cortiça/eucalipto/pinho)





ACFBB

PROCESSO DE CERTIFICAÇÃO

FASES E ALGUNS PASSOS

1

COMUNICAÇÃO

- A associação da região, AFLOBEI, APFAM, APFACPN ou a CERTIFLORBEIRA: acfbb@sapo.pt

2

ADESÃO

- Apoio técnico com visita para identificação e planeamento da gestão das propriedades
- Preenchimento do formulário..
- Obtenção do certificado.

3

CONTROLO OPERACIONAL

- Verificação dos documentos dos trabalhadores.
- Acompanhamento das operações por um técnico.
- Registo da informação no sistema

4

VENDA DO PRODUTO

- Saber a quantidade de madeira explorada.
- Emissão do documento de certificação para venda ao comprador.
- Pagamento à ACFBB.

Custos Fixos (Adesão)	Associado OPF (APFAM; AFLOBEI; APFACPN)	€/h + Deslocações (€/km) (Diferente em cada OPF)
--------------------------	--	--

Custos Variáveis (à Produção)	Eucalipto	0,50 a 1,50 €/m ³
	Pinheiro Bravo	
	Cortiça	0,40 €/@



ACFBB

CERTIFLORBEIRA

OBRIGADO

PARA MAIS INFORMAÇÕES

acfbb@sapo.pt